

# SIDUNEA *world*

---

## MANUAL DE USUARIO - CONSOLIDADOR

**INGRESO AL SISTEMA**

Para conectarse al servidor de SIDUNEAWorld, especifique la siguiente dirección IP:

 [http://www.seniat.gob.ve/portal/page/portal/PORTAL\\_SENIAT](http://www.seniat.gob.ve/portal/page/portal/PORTAL_SENIAT)

El sistema mostrará la siguiente la conexión a la página Web o portal del SENIAT.

Presione click en el link Aduanas

Luego Presione click en el link de SIDUNEA

**Nota Importante:** el sistema actualizará automáticamente todos los cambios que se hayan generado a la aplicación.

El sistema muestra la pantalla para ingresar usuario y clave

SIDUNEAWorld - SENIAT

Nombre de usuario



TLS\_DHE\_DSS\_WITH\_AES\_128\_CBC\_SHA

1. En el campo **Nombre de usuario**, coloque el identificador asignado por la Intendencia Nacional de Aduanas.

2. En el campo  coloque la clave de acceso para ingresar al sistema **SIDUNEAWorld**

#### 1. DESCONSOLIDACIÓN ELECTRÓNICA:

Para realizar la Desconsolidación Electrónica de los documentos de transporte Master, en el menú de la Biblioteca de documentos en la Carpeta de Manifiesto de Carga, opción de Documento de transporte con el botón derecho del ratón, seleccione Nuevo.

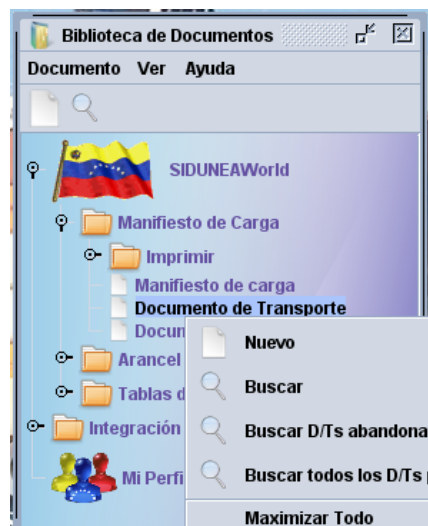

E sistema abre el formato con el Documento de Transporte House a Crear y asociar a un Documento de Transporte Master

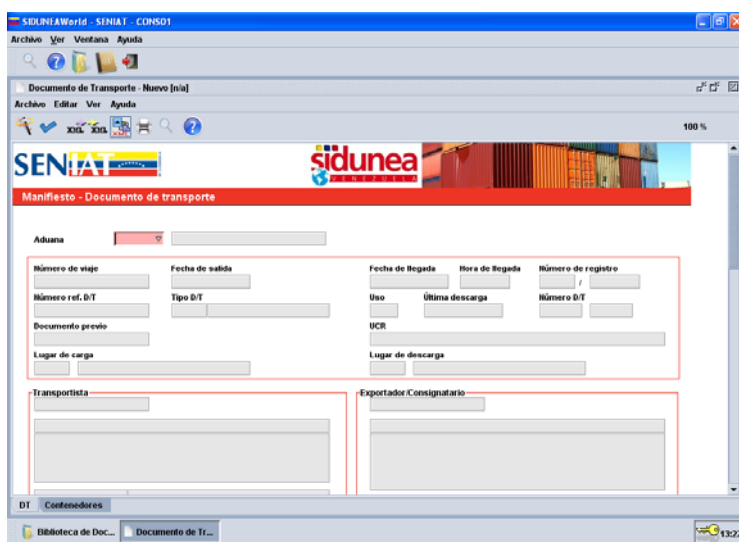

Proceda al llenado de los campos del DT:

- Seleccione el código de la Aduana correspondiente
- Coloque el número de línea o correlativo de DT
- Coloque Número de Viaje del Manifiesto de Carga
- Coloque la fecha de salida indicada por el Transportista en el Manifiesto de Carga
- Indique el número de referencia del Documento de Transporte House
- Seleccione el tipo de DT, en la tabla desplegable:

Tipo D/T	Uso	Última de
B/L	CONOCIMIENTO DE EMBARQUE	23
AWB	GUIA AEREA	
B/L	CONOCIMIENTO DE EMBARQUE	
CPI	CARTA DE PORTE INTERNACIONAL	
CPM	CARTA DE PORTE INTERNACIONAL MASTER	
GEC	GUIA DE ENCOMIENDA COURRIER	
GEP	GUIA DE ENCOMIENDA POSTAL	
MAB	GUIA AEREA MASTER	
MBL	CONOCIMIENTO DE EMBARQUE MASTER	

- Seleccione el uso del documento de transporte, según la lista desplegable:

Uso	Última descarga	Número
23 ▾		1
22	Export	
23	Import	
24	Transit	
28	Transshipment	

- **Documento Previo:** Se debe tener en cuenta al crear los DTS houses, en este campo se debe colocar el no. De referencia de documento Master

Al presionar enter automáticamente el sistema muestra los datos genéricos del Manifiesto de carga, como son:

- Fecha de Llegada
  - Hora de Llegada
  - Numero de Registro del Manifiesto de carga
  - Uso
  - Lugar de carga
  - Lugar de Descarga
  - Transportistas
  - Datos relativos al medio de transporte
- Identificación de Exportador/embarcador
  - Código y nombre de empresa a notificar (si existe)
  - Código del consignatario
  - Contenedores total, en caso de mercancía conetenrizada
  - Código del embalaje (seleccione de la lista desplegable el código correspondiente)

**Código de Embalaje** ▾

AE	ARMAZON
AM	ATAUD
BA	BALDE
BB	BANASTA PARA FRUTAS
BE	BARRA
BG	BARRIL
BJ	BAUL
BK	BIDON

- Indique las Marcas y número de las mercancías
- Indique la cantidad de Bultos asociados a ese Documento de Transporte House
- Indique el peso bruto de esos bultos en kilogramos
- Volumen (si existe el dato)
- Descripción de las mercancías como aparece en la documentación
- Localización (seleccione de la lista desplegable el depósito)
- Tipo de cobro del flete P/C (Pre-pagado / por cobrar) si existe.
- Monto del flete (si existe)
- Código de la divisa de pago del flete (si existe)

- Informaciones adicionales



Presione el botón para verificar la información del Documento de Transporte House, si faltan datos o existen errores el sistema lo muestra de la siguiente manera:

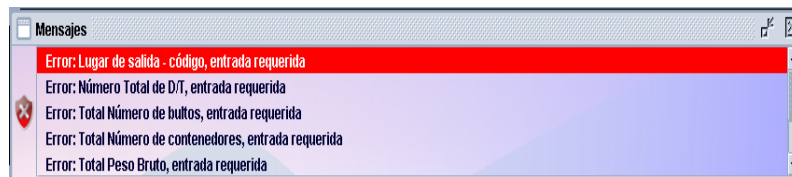

Si los datos están correctos o habiendo corregido el mismo, muestra el siguiente mensaje:





Para Memorizar el documento de transporte house presione el botón de la barra del documento, memorizar

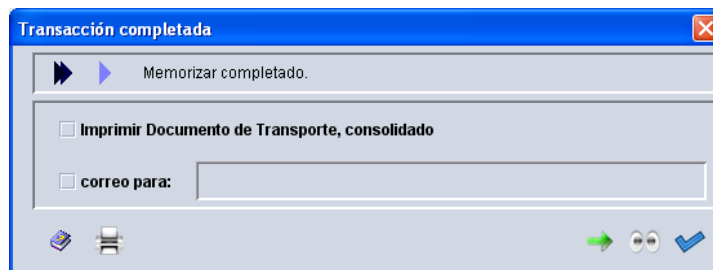

El sistema mostrará la siguiente pantalla:



Para continuar con la carga del resto de los House asociados a ese Documento de transporte Master, presione el botón adelante , el sistema desplegará nuevamente el formato de Documento de Transporte para cargar un nuevo House.

En el caso de que haya concluido la carga de los DT Houses, presione el botón Si .

## 2. VALIDACION DE LA DESCONSOLIDACIÓN ELECTRÓNICA

Una vez creados todos los documentos de transporte House, asociados al Documento de Transporte Master efectué la búsqueda del DT Master, a través de la carpeta de manifiesto de carga en la Biblioteca de Documentos del SIDUNEAWorld, bien a través de la opción del Manifiesto de Carga botón derecho buscar o en la opción de documento de transporte botón derecho buscar

2.1 A través de la opción de manifiesto de carga seleccione la opción buscar:



El sistema despliega el cuadro de Manifiesto de carga buscar:

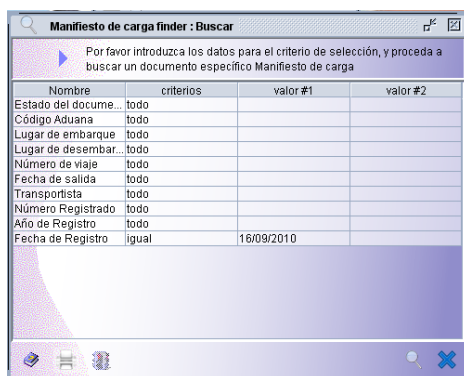

Manifiesto de carga finder : Buscar

Por favor introduzca los datos para el criterio de selección, y proceda a buscar un documento específico Manifiesto de carga

Nombre	criterios	valor #1	valor #2
Estado del docume...	todo		
Código Aduana	todo		
Lugar de embarque	todo		
Lugar de desembar...	todo		
Número de viaje	todo		
Fecha de salida	todo		
Transportista	todo		
Número Registrado	todo		
Año de Registro	todo		
Fecha de Registro	igual	16/09/2010	

Defina los criterios o parámetros para la búsqueda del manifiesto de carga que contienen el documento de transporte que desconsolidó electrónicamente, y presione el botón  , el sistema mostrará el resultado de la búsqueda de acuerdo a los parámetros establecidos de la siguiente manera, y con el botón derecho del ratón, seleccione la opción ver:

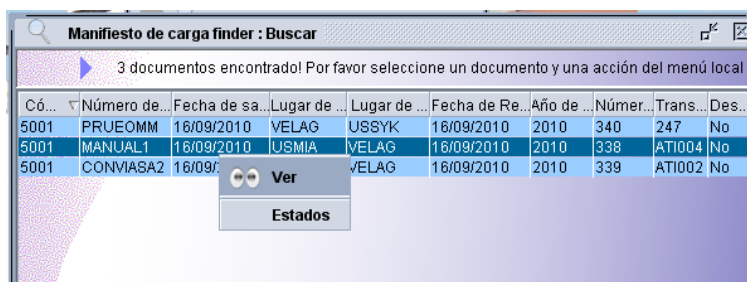

Manifiesto de carga finder : Buscar

3 documentos encontrado! Por favor seleccione un documento y una acción del menú local

Có...	Número de...	Fecha de sa...	Lugar de ...	Lugar de ...	Fecha de Re...	Año de ...	Númer...	Trans...	Des...
5001	PRUEOMM	16/09/2010	VELAG	USSYK	16/09/2010	2010	340	247	No
5001	MANUAL1	16/09/2010	USMIA	VELAG	16/09/2010	2010	338	ATI004	No
5001	CONVIASA2	16/09/2010	VELAG	VELAG	16/09/2010	2010	339	ATI002	No

Ver

Estados

Se abre el Manifiesto de Carga seleccionado, se maximiza el documento y se hace click sobre la pestaña horizontal de DT, para que muestre el cuadro con las líneas de Documentos de Transporte asociados a ese Manifiesto, a los efectos de ubicar la línea del Master desconsolidado para proceder a su validación:

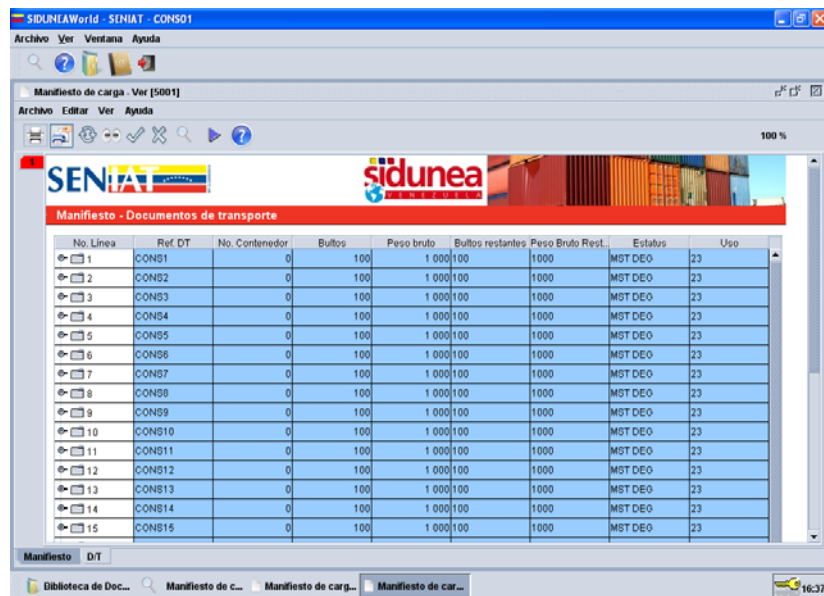
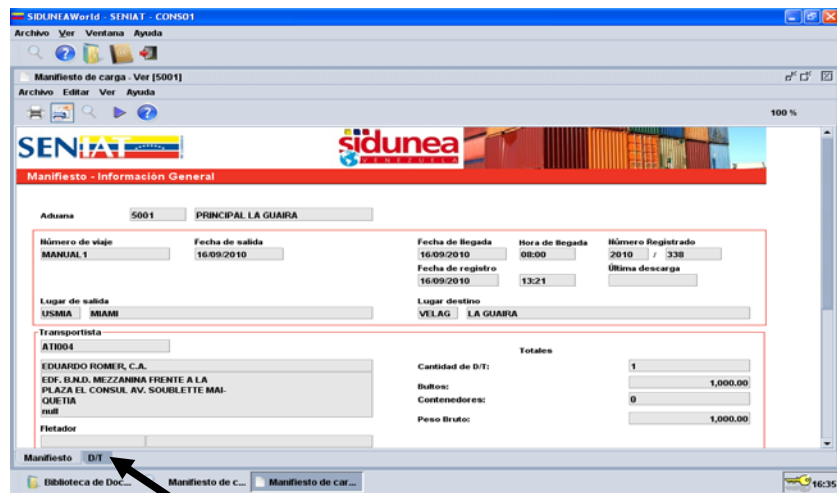

Despliega el Master para ver los House asociados y verificar que todo está correcto y se coloca sobre la línea del Master con el botón derecho del ratón, selecciona **Validar Desconsolidación**:

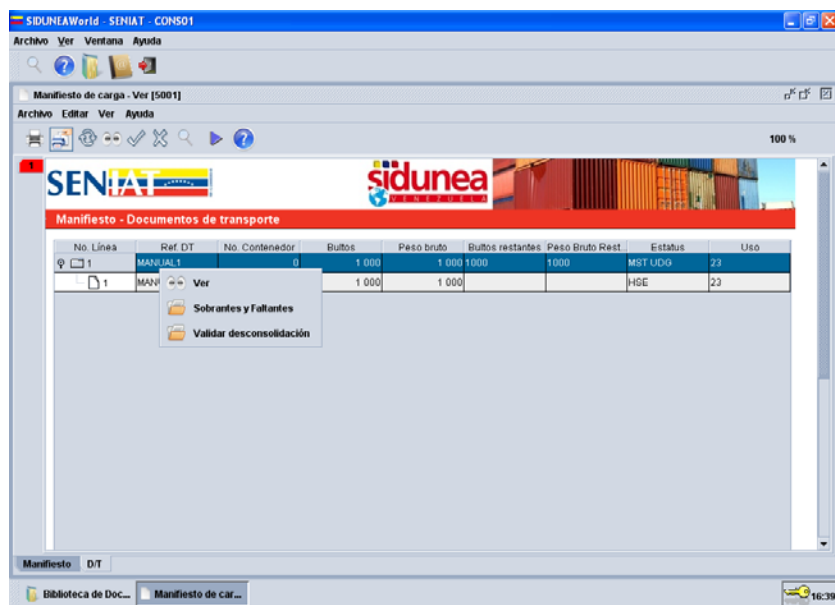

En caso de alguna discrepancia de kilos o bultos, el sistema mostrará el error, para que se proceda a su corrección, hecha la misma o estando todos los datos correctos, el sistema muestra el siguiente mensaje:



2.2 Para validar la desconsolidación a través de la búsqueda directa del Documento de Transporte Master, en el Menú de la Biblioteca de documentos, en la carpeta de Manifiesto de Carga, la opción documento de transporte, con el botón derecho del ratón seleccione buscar:

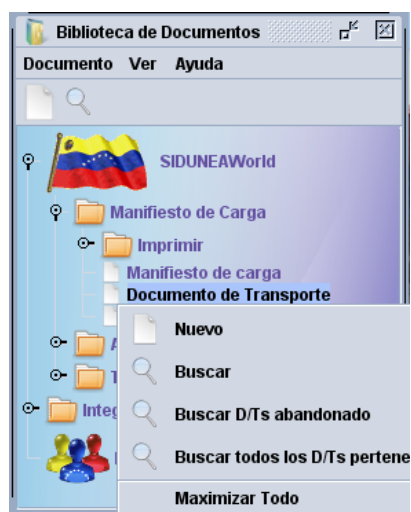

El sistema abrirá el cuadro de Documento de Transporte buscar, indique los criterios o parámetros de búsqueda del Documento de Transporte Master, seleccione el botón buscar  :

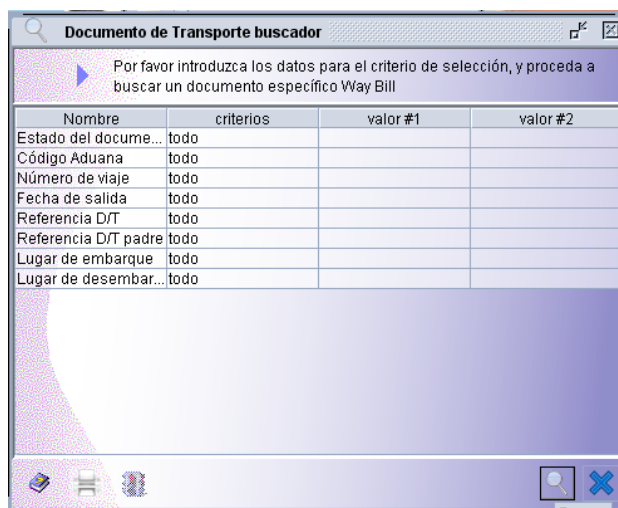

Nombre	critérios	valor #1	valor #2
Estado del docume...	todo		
Código Aduana	todo		
Número de viaje	todo		
Fecha de salida	todo		
Referencia D/T	todo		
Referencia D/T padre	todo		
Lugar de embarque	todo		
Lugar de desembar...	todo		

Sobre la línea del Documento de Transporte Master, con el botón derecho del ratón, seleccione la opción Validar desconsolidación:

Documento de Transporte buscador

500 documentos encontrados! Por favor seleccione un documento y una acción del menú local

Códig...	Número ...	Fecha de sali...	Referenci...	Referencia...	Tipo	Uso	Lugar de ...	Lugar de dese...
5001	V-6	07/09/2006	DT-1		B/L	23	USMIA	VELAG
5001	V-1	05/02/2007	DT-1		B/L	24	USMIA	VELAG
5001	T_033	23/02/2008	SUB2	ALONE	MBL	23	USMIA	PRSJU
5001	T_033	23/02/2008	ALONE		MBL	23	USMIA	PRSJU
5001	T_033	23/02/2008	LOUB030...					
5001	T_02	23/02/2008	SUB2_2	SUB				
5001	T_02	23/02/2008	SUB2_1	SUB				
5001	T_02	23/02/2008	SUB2	ALONE				
5001	T_02	23/02/2008	SUB1	ALONE				
5001	T_02	23/02/2008	ALONE					
5001	T_02	23/02/2008	LOUB030...					
5001	T_01	23/02/2008	SUB2_2	SUB2	B/L	23	USMIA	PRSJU
5001	T_01	23/02/2008	SUB2_1	SUB2	B/L	23	USMIA	PRSJU
5001	T_01	23/02/2008	SUB2	ALONE	MBL	23	USMIA	PRSJU
5001	T_01	23/02/2008	SUB1	ALONE	B/L	23	USMIA	PRSJU
5001	T_01	23/02/2008	ALONE		MBL	23	USMIA	PRSJU
5001	T_01	23/02/2008	LOUB030...		B/L	23	USMIA	PRSJU
5001	141309	23/02/2008	SUB2_2	SUB2	B/L	23	USMIA	PRSJU
5001	141309	23/02/2008	SUB2_1	SUB2	B/L	23	USMIA	PRSJU

El sistema mostrará el mensaje de Validación completada:



Para visualizar la desconsolidación, efectuó la búsqueda del Manifiesto asociado al documento Master, ya desconsolidado, como se mostró en el punto 2.1, el sistema muestra la lista de los documentos y muestra la carpeta del documento Master con estatus MST DEG, presione click en la carpeta y el sistema mostrará la lista de los documentos de Transporte House.

SIDUNEAWorld - SENIAT - noraida

Archivo Ver Ventana Ayuda

Manifiestocarga Manual - Ver [5001]

Archivo Editar Ver Ayuda

100 %

Manifiesto - Documentos de transporte

No. Linea	Núm. ref.	Bultos	Peso bruto	Bultos restantes	Peso Bruto restante	Est.
1	CU003-1	100	1 000	100	1000	HSE
2	CU003-2	100	2 000	100	2000	HSE
3	CU003-3	300	2 000	300	2000	MST DEG
3	CU0	100	1 000	100	1000	HSE
3	CU003-3-1	150	1 000	150	1000	HSE

Manifiesto D/T

Biblioteca de Doc... Manifiestocarg... Manifiestocarga ...

12:03